

# REKONŠTRUKCIA PRIEPUSTOV - RÍMSA M 1:10 - KÓTOVANÉ V mm

Odsúhlasené pre ohlásenie stavebných úprav

č.j. PPV-88/2024

zo dňa: 25.04.2024



## RÍMSA ŠÍRKY 700mm

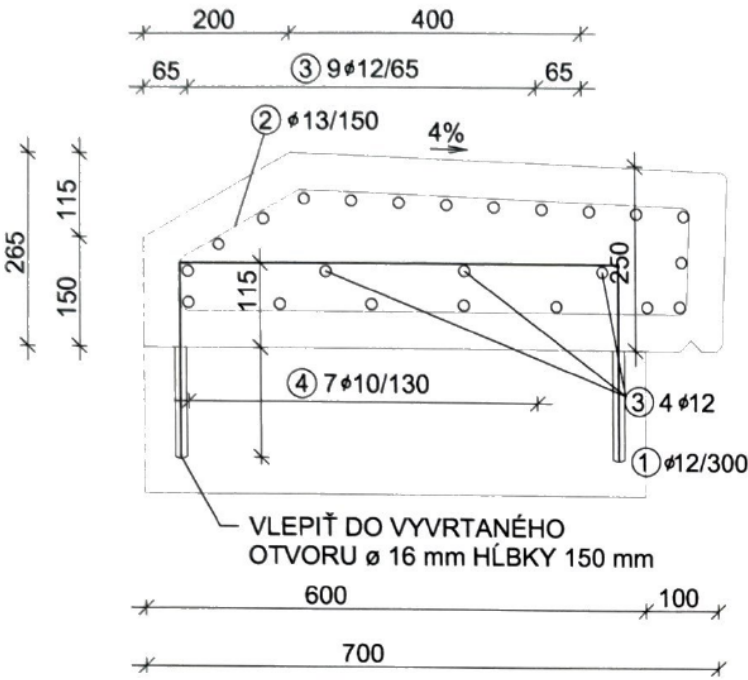

POZNÁMKA:  
- VIDITELNÉ HRANY RÍMSY SÚ  
NAVRHNUTÉ V SKLONÍ A  
SKOSENIE HRÁN JE 15x15mm  
- NA SPODNÚ HRANU RÍMSY JE  
POTREBNÉ OSADIŤ  
TROJUHOLNÍKOVÚ LIŠTU 15x15mm  
AKO OKAP

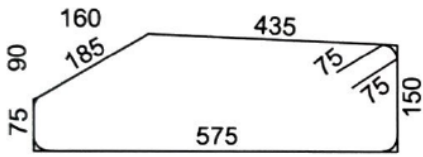

② ø 10, L=1570 mm

③ ø 12,

④ ø 10,

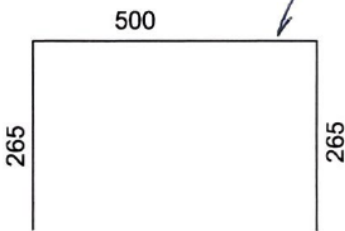

① ø 12, L=1030mm  
- KOTVENIE RÍMSY

ZODPOVEDNÝ PROJEKTANT:	VYPRACOVAL:	KONTROLOVAL:	<b>VÁHOPROJEKT</b> Exnárova 13, 080 01 Prešov tel. 0907/930 427, e-mail: vahoprojekt@gmail.com	
ING.VÁHOVSKÝ	ING.VÁHOVSKÝ	ING.VÁHOVSKÝ		
<i>Váňovský</i>	<i>Váňovský</i>	<i>Váňovský</i>		
KRAJ:	Košický		DÁTUM:	4/2024
OBJEDNÁVATEL:	Urbárska spoločnosť obce Poruba pod Vihorlatom, pozemkové spoločenstvo		STUPEŇ:	DSP
STAVBA:	Rekonštrukcia lesnej cesty, Poruba pod Vihorlatom		FORMÁT:	1xA4
OBSAH:	Rekonštrukcia priepustu – rímsa		MIERKA:	1:50
			Č.PRÍLOHY:	7
			Č.SÚPRAVY:	